UNSER PORTFOLIO

Präzision, die man sieht.



Spanca
Plattenleger GmbH
Keramik · Naturstein · Umbauarbeiten



ÜBER UNS

Willkommen bei SPANCA Plattenleger GmbH! Wir sind ein engagiertes Team von Experten, das sich auf die Umsetzung innovativer und massgeschneiderter Projekte spezialisiert hat. Mit langjähriger Erfahrung und einem hohen Anspruch an Qualität unterstützen wir unsere Kunden bei der Realisierung ihrer Visionen. Unser Ziel ist es, durch kreative Lösungen und zuverlässigen Service nachhaltige Werte zu schaffen. Dabei legen wir grossen Wert auf Transparenz, Zusammenarbeit und eine individuelle Betreuung unserer Kunden.

Ob kleine oder grosse Projekte – wir stehen Ihnen mit Fachwissen und Leidenschaft zur Seite. Lassen Sie uns gemeinsam Ihre Ideen verwirklichen!



Vision & Mission



Unsere Leistungen



Referenzen



Galerie



Lieferanten









VISION & MISSION

Wir setzen uns leidenschaftlich dafür ein, hochwertige, nachhaltige Räume zu schaffen, die begeistern und langfristig Wert bieten. Mit innovativen Lösungen, Qualität und Umweltbewusstsein streben wir danach, in der Branche führend zu sein und das Vertrauen unserer Kunden durch exzellenten Service und kreative Gestaltung zu gewinnen. Gemeinsam gestalten wir eine schönere, funktionale Welt – Raum für Raum.

VISION

Wir möchten in der Branche für hochwertige Plattenverlegung und Renovierung führend sein. Mit innovativen Techniken, nachhaltigen Materialien und exzellentem Service setzen wir neue Massstäbe. Unser Ziel ist es, funktionale und ästhetisch ansprechende Räume zu schaffen und das Vertrauen unserer Kunden langfristig zu gewinnen.

MISSION

Wir schaffen durch höchste Qualität, Präzision und innovative Lösungen langlebige, begeisternde Räume. Mit Leidenschaft und nachhaltigen Materialien setzen wir jedes Projekt um – von der Beratung bis zur Fertigstellung. Unser Ziel ist es, Ihre Erwartungen zu übertreffen und Räume zum Wohlfühlen zu gestalten.



UNSERE LEISTUNGEN

Wir bieten eine breite Palette an hochwertigen Dienstleistungen im Bereich der Raumgestaltung, Plattenverlegung und Renovierung. Unser Leistungsspektrum umfasst:





Wand- & Bodenbeläge ✓

Verlegung aller Arten von Wand- und Bodenplatten sowie neuerdings Parkett, Laminat, Vinyl und weitere Bodenarbeiten.

Komplette Renovierungen ✓

Von der Planung bis zur Umsetzung – wir renovieren Ihre Räume professionell und termingerecht.

Individuelle Beratung ✓

Wir beraten Sie bei der Auswahl der Materialien und Designs, um Ihre Wünsche perfekt umzusetzen.

REFERENZEN

Wir haben zahlreiche Projekte erfolgreich umgesetzt und dabei zufriedene Kunden gewonnen. Ob private Haushalte, Gewerbe oder öffentliche Einrichtungen – unsere Arbeiten überzeugen durch Qualität, Präzision und Ästhetik. Gerne stellen wir Ihnen auf Anfrage eine Auswahl unserer abgeschlossenen Projekte vor.

wmpb
Architektur
Planung
Baumanagement

storeconcept

RHOMBERG

GROSS

HALLER + PARTNER GmbH
ARCHITEKTUR UND PLANUNG
5610 WOHLEN

Archibau + Partner GmbH
Planung | Bauleitung | Beratung
www.archibau-partner.ch

HÄRING
INNOVATIVES BAUEN MIT SYSTEM

89M²
ARCHITEKTUR- WO DER STIFT ZUM ZAUBERSTAB WIRD

CONREX
ARCHITEKTUR ◦ BAULEITUNG ◦ IMMOBILIEN








Unsere Arbeiten



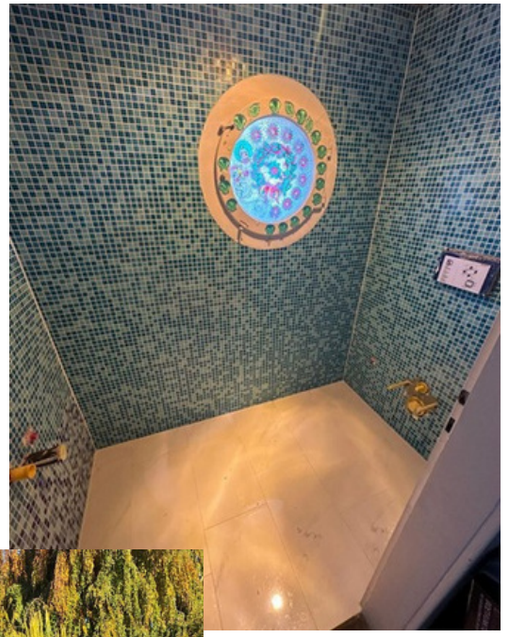

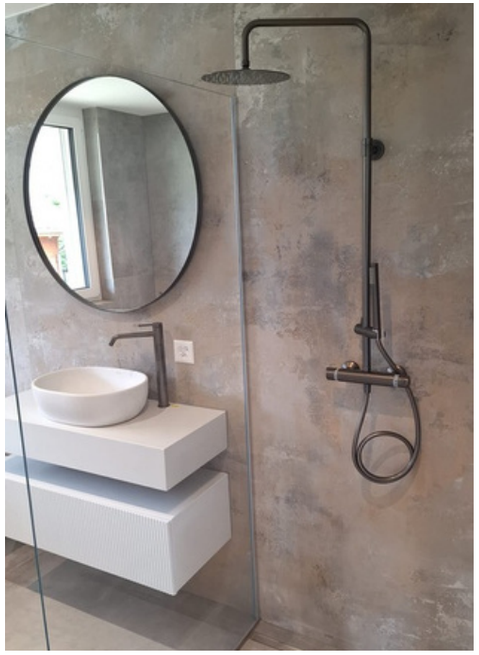





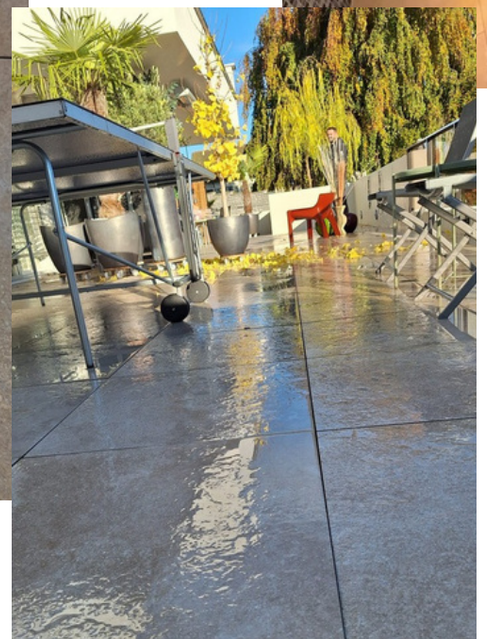



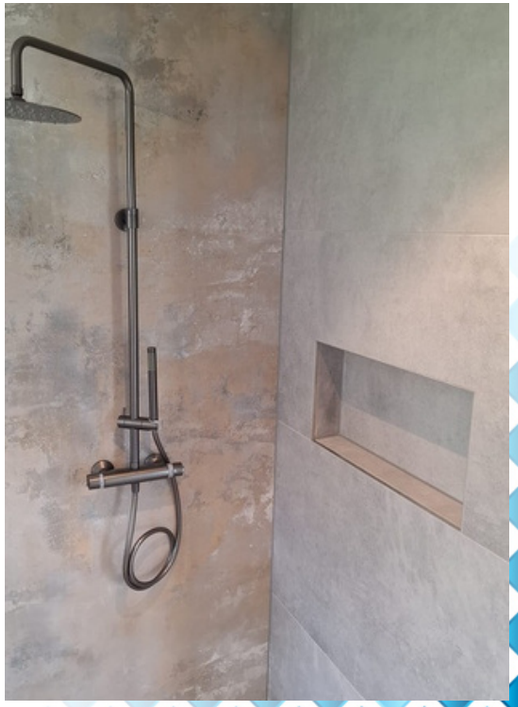

Keramische Wand- und Bodenbeläge













Mosaik







Naturstein & Kunststein







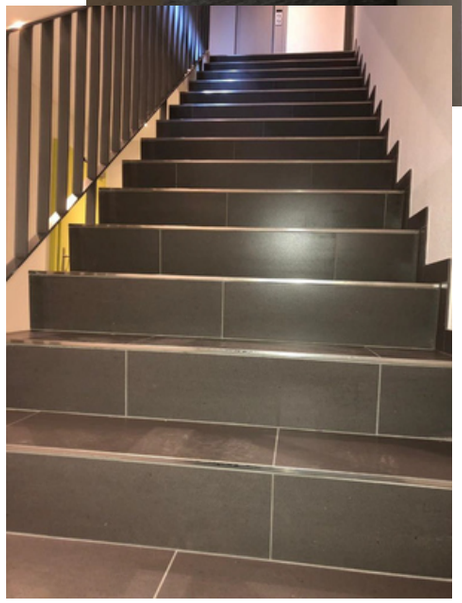

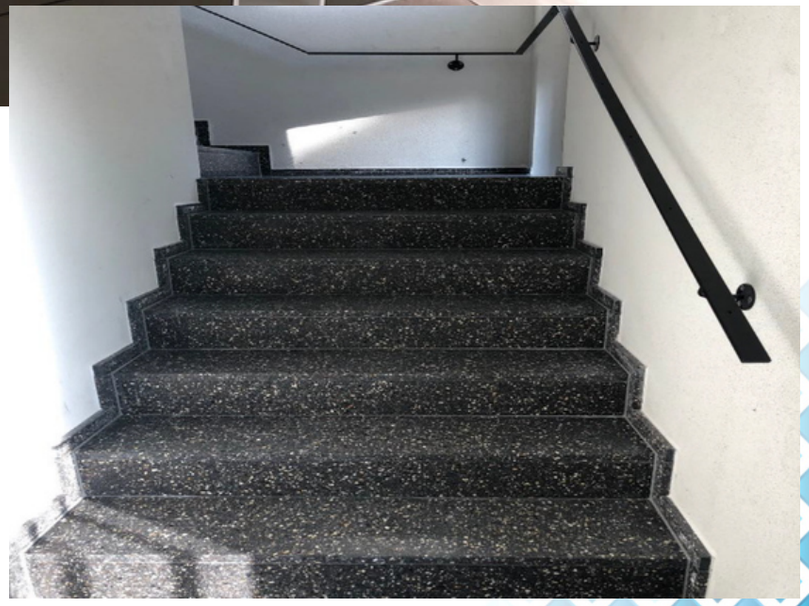

Silikonfugen










Umbau
nach Kundenwunsch







Unsere Lieferanten

SABAG

HGC

BAUBEDARF

RICHNER

HUG BAUSTOFFE AG

SCHOMBURG

weber SAINT-GOBAIN

MAPEI

Präzision und Qualität für Ihre Sockelleisten

Wir bieten Ihnen massgeschneiderte Lösungen für den Zuschnitt von Sockelleisten aus Keramik- oder Feinsteinzeugplatten. Profitieren Sie von unserer Expertise und modernster Technik!

- Zuschnitt von Sockelleisten:
- Perfekte Schnittkante
- Modernste Technik:
- Keine ausgefransten Kanten:



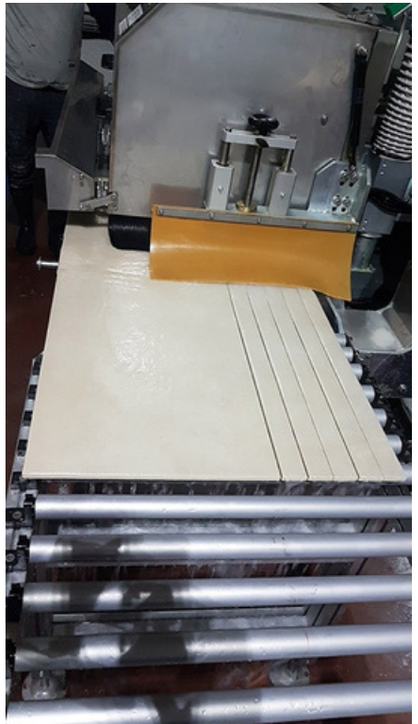

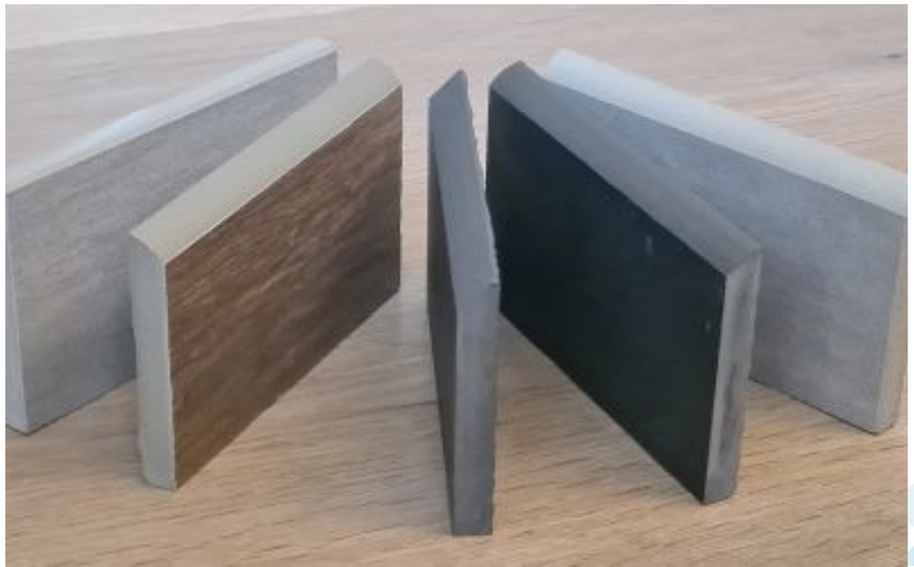

Wenn Qualität für Sie an erster Stelle steht, sind wir die richtige Wahl!

Zögern Sie nicht – treten Sie mit uns in Kontakt und erleben Sie, wie wir Ihre Ideen zum Leben erwecken!



Spanca
Plattenleger GmbH
Keramik · Naturstein · Umbauarbeiten

Büro: +41 62 849 94 49
Nat: +41 77 530 90 16

info@spanca.ch
immobilien@spanca.ch

www.spanca-gmbh.ch

Oltnerstrasse 92
5013 Niedergösgen SO